THÉÂTRE MUNICIPAL DE COULOMMIERS

Découvrez le théâtre à l'italienne de Coulommiers !









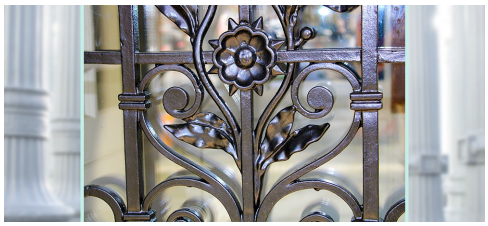

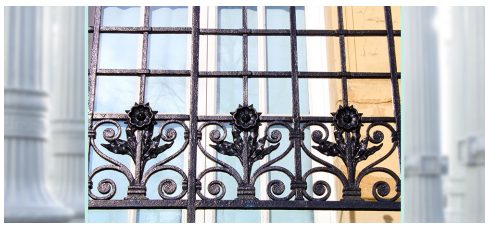





Théâtre Municipal de Coulommiers
Rue du Général De Gaulle
77120 Coulommiers

01 64 03 88 09
01 64 75 83 96

Envoyer un e-mail culturel@coulommiers.fr

Le théâtre de Coulommiers fut construit en 1904. Bâti sur un plan rectangulaire, son architecture est simple et aérée. La décoration de ses façades est sobre avec des fenêtres en arcade entourées de sculptures aux formes végétales. A l'intérieur, les spectateurs sont

installés dans une salle à l’italienne typique avec ses balcons et ses galeries.
Elément remarquable du théâtre, la machinerie présente la particularité d'avoir conservé son état d'origine, en bois, telle celle de Versailles.
Depuis 1994, le théâtre est inscrit à l'inventaire supplémentaire des monuments historiques (notamment grâce à sa machinerie d'époque).

MAIRIE DE COULOMMIERS

13 rue du général de Gaulle
77120 COULOMMIERS

01 64 75 80 00

Nous contacter

Copyright 2026 Mairie de Coulommiers